



**THE WILDEST  
BIKEPACKING ROUTE IN EUROPE**

V2 - 01/2025



## AVISO LEGAL

La presente guía se pone a disposición del público de forma gratuita, en formato electrónico y exclusivamente para su utilización con fines no comerciales. Queda prohibida la reproducción, distribución, comunicación pública, transformación o modificación de todo o parte de su contenido que se efectúe con ánimo de lucro. Cualquier cita de la guía deberá efectuarse mencionando a los autores y el sitio web en el que se encuentra disponible.

La información que contiene la guía se encuentra actualizada a fecha de su primera puesta a disposición. Risky Pass S. L., titular de los derechos de explotación de la obra, no asume ninguna responsabilidad por la exactitud o actualización de los contenidos o recomendaciones que se incluyen sobre áreas de interés, entornos naturales, restaurantes, hospedajes y eventos. Tampoco será responsable de las prohibiciones de acceso efectuadas por las autoridades competentes a determinadas áreas o derivadas de fenómenos naturales (como desprendimientos, inundaciones, etc.) que impidan llevar a cabo el recorrido descrito.

Los autores han diseñado una ruta turística para ser efectuada, preferentemente, en bicicleta por las provincias de Granada y Almería. El recorrido tiene un nivel de dificultad medio. No obstante, puede entrañar riesgos para la salud de las personas que no se encuentren preparadas físicamente o habituadas a la realización de este tipo de deporte. Se recuerda que existen áreas del recorrido donde es posible que no exista cobertura de móvil ni posibilidad de atención sanitaria inmediata.

Algunas de las zonas incluidas en la ruta tienen la consideración de entornos protegidos, y por tanto, conductas como la acampada o la pernocta sin autorización, el encendido de fuegos, el abandono de residuos, la destrucción de nidos o la molestia a especies protegidas, pueden ser multadas y/o sancionados.

Es responsabilidad exclusiva de cada persona que decida iniciar el recorrido (i) recabar información actualizada sobre el mismo; (ii) tomar medidas y precauciones de seguridad para garantizar su integridad física y la de sus acompañantes, y (iii) cumplir con las normas medioambientales y administrativas establecidas en los entornos que atraviesan.

---

© 2024 Risky Pass S. L. ("Badlands")

Diseño gráfico: Azahara Morales Vera

Diseño de ruta: David Rodríguez Galán y Rafael Manso Blanco

Textos: David Rodríguez Galán

Fotografías: Juan Antonio Barros Moreno

Mapa ilustrado: Alex Hotchin

Reservados todos los derechos. El contenido de esta obra está protegido por Ley, quedando prohibida su reproducción, plagio, distribución, comunicación pública, transformación o modificación de la totalidad o parte de su contenido, salvo en los supuestos autorizados expresamente por los titulares de los derechos correspondientes.

# BADLANDS

Todo comenzó en 2018, cuando surgió la idea de **diseñar una ruta gravel** que uniera el Desierto de Gorafe, el Desierto de Tabernas y el Parque Natural Cabo de Gata-Níjar, **unos paisajes únicos en Europa.**

Cuando tratamos de conectar estas zonas descubrimos otros rincones de increíble belleza y diversidad en las Sierras de Huétor, los Filabres y Gádor. Y sin embargo... **lo mejor estaba por llegar.**

En contraste con la crudeza del entorno natural de Badlands, si hay algo que hace único a este territorio es **la hospitalidad de su gente y la cultura de sus pueblos.**

La influencia de las **diferentes civilizaciones** que han habitado esta región a lo largo de su historia, como la íbera, celta, romana, visigoda y sobre todo musulmana, forma parte de su cultura, tradiciones, gastronomía y arquitectura.

En 2020 se organizó un primer encuentro donde varias decenas ciclistas partieron de la ciudad de Granada para completar la ruta en modo *bikepacking*.

Desde entonces este evento anual, con el ambiente vivido esos días en todo el territorio, las actividades previas a la salida, la comunidad • creada entre los propios ciclistas, el gran seguimiento internacional y el especial recibimiento en los pueblos, han hecho de Badlands la **referencia internacional del ultraciclismo gravel.**

Este crecimiento ha venido acompañado de un gran número de riders que **recorren la ruta durante todo el año**, los cuales nos piden consejos sobre alojamientos, restaurantes, talleres, o simplemente la mejor época para visitarnos.

Con esta guía pretendemos atender esta demanda, para que la **comunidad ciclista** pueda disfrutar de este territorio, de sus paisajes, de la riqueza cultural de sus pueblos y de su gente.

**Bienvenidos a Andalucía Oriental.**

**Bienvenidos a Badlands.**

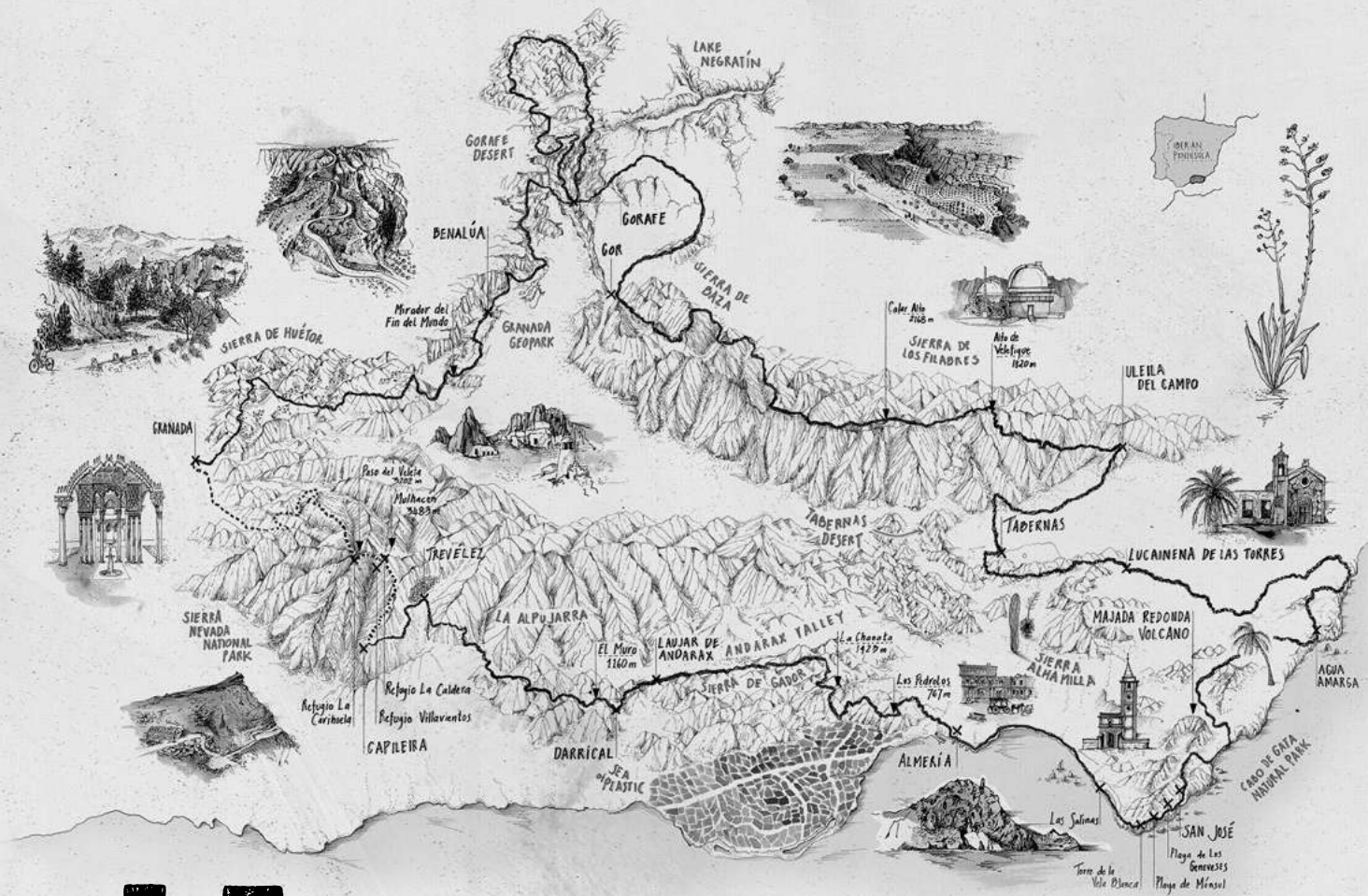

# LA RUTA

[VER RUTA >>](#)

La ruta cuenta aproximadamente con una longitud de **790km** y un desnivel acumulado positivo de **15.000m**.

El recorrido se caracteriza principalmente por su gran diversidad: los **bosques** de Sierra de Huétor, los **desiertos** de Gorafe y Tabernas, la **costa Mediterránea** de Cabo de Gata y las **grandes montañas** de Sierra Nevada, destacando el **puerto ciclable más alto de Europa**, Pico Veleta (3.396m).





## SECCIÓN UNO

# GRANADA Y SIERRA DE HUÉTOR

**El desnivel positivo acumulado en los primeros 17km es de 700m, recomendamos tomarse esta primera parte con calma.**

**No existe ningún tipo de avituallamiento hasta Polícar (km.64), aunque unos kilómetros antes la ruta pasa junto a la localidad de La Peza, donde existen varios bares y supermercados.**



**Granada** es una de las principales ciudades y destinos turísticos de Andalucía. La ciudad está fuertemente marcada por su **legado histórico islámico**, al haber sido durante siglos la capital del Emirato de Granada, el último estado musulmán de Europa. Entre este legado destaca el palacio de La Alhambra y el barrio del Albayzín.

Granada se encuentra situada al pie de **Sierra Nevada**, la cadena montañosa más alta de Europa occidental después de los Alpes, con grandes collados y paisajes rocosos y la estación de sky más meridional del continente.

El centro de la ciudad está a tan solo 45 km de la cima del **Pico Veleta**. Situado a una altitud de 3.394m, está considerado uno de los **ascensos más largos y duros del mundo**, completamente ciclable por el lado Norte a través de la **carretera asfaltada más alta de Europa**.

El Parque Natural de la Sierra de Huétor se encuentra a pocos kilómetros al Noreste de la ciudad, siendo un balcón natural sobre el valle de Granada, con un paisaje cubierto por densos bosques de pinos, abetos y cedros.





## THERE IS A BETTER WAY

...to make kit, ride, work and design. All this makes up the thread running through Velocio. It's what makes us unique and what drives us to create products and events together with great people, that highlight a better riding experience.

velocio



1% for the Planet is a nonprofit organization aimed at pushing businesses towards marginal gains: One percent of annual revenue to environmental causes. We became the first cycling apparel brand to join their collection of businesses aimed at bettering the environment back in 2017, and today the commitment helps guide our outreach to programs that believe in A Better Way.

In 2022, we donated to climate advocacy groups, trail building organizations and programs focused on increasing underrepresented riders throughout the cycling world. 1% for the Planet underscores our financial giving, but it is also a belief we have in being better as a brand.



## SECCIÓN DOS

# GEOPARQUE DE GRANADA Y DESIERTO DE GORAFE

El Mirador del Fin del Mundo (km.70) es un balcón natural sobre el Geoparque de Granada y el primer contacto real con las badlands. Esta icónica ascensión tiene tan solo de 700m de longitud, pero una pendiente media del 15% y máxima del 25%.

Aunque en Dehesas de Guadix (km.151) existen un par de bares/restaurantes, recomendamos no dejar la oportunidad de avituallarse en Villanueva de las Torres (km.144) ya que el tramo hasta Freila (km.220) es uno de los más aislados de la ruta.

El *Camino de Bátor* (km.206-km.209) cuenta con varios tramos técnicos de Hike & Bike junto a barrancos donde se deberá extremar la precaución.

La localidad de Bátor, aunque se encuentra un kilómetro fuera de la ruta, también cuenta con un pequeño bar y un supermercado.

Poco antes de Freila (km.220), 3km fuera de la ruta se encuentra el Embalse del Negratín, que cuenta con una zona para el baño (Playa de Freila) y un camping (Camping La Cabañuela).

El Geoparque de Granada es un territorio que cuenta con un paisaje marcado por barrancos, ramblas, badlands y las grandes cuencas de los ríos Fardes y Guadix.

Estas particulares formaciones lo han convertido en el lugar con la **mayor concentración de dólmenes y viviendas-cueva de Europa**, gran parte de ellas reconvertidas en la actualidad en hoteles y alojamientos rurales.

Al norte del Geoparque se encuentra una de las zonas más icónicas de la ruta, el **Desierto de Gorafe**.

La localidad que da nombre a este desierto está situada al pie del cañón del río Gor y es considerada la **entrada natural al desierto**. Además **Gorafe** cuenta con la **certificación Starlight**, debido a su baja contaminación lumínica y actividades de observación del cielo nocturno.





BADLANDS UNPLUGGED



BADLANDS.CC





APIDURA

# BUILT TO LAST

Designing packs that are Built to Last and promoting long product lifecycles is key to ensuring the materials and resources that go into them are used to their full potential. Packs that are Built to Last start at the source, creating raw materials to our exacting specifications and carries through to working with talented craftspeople using advanced construction methods to create technical and refined products that are designed with longevity in mind.

Certified



Corporation

This company is committed to accountability, transparency, and continuous improvement.



## SECCIÓN TRES

# SIERRA DE BAZA Y SIERRA DE LOS FILABRES

**El tramo Gor (km.246) - Velefique (km.351) es el más remoto y aislado de la ruta: no existen pueblos ni ningún tipo de servicio, tan solo un par de fuentes que no suelen estar en funcionamiento.**

**Se recomienda un buen avituallamiento en los bares y el supermercado de Gor antes de encarar esta sección.**

La **Sierra de Baza** y la **Sierra de los Filabres** forman parte de un gran complejo montañoso que **crucza las provincias de Granada y Almería**, caracterizado por grandes masas boscosas, un gran número de pistas ciclables, largos ascensos y llanuras por encima de los 2.000m de altitud.

La región ha sido a lo largo de su historia **asentamiento de diferentes culturas**, entre cuyo legado se encuentran restos de acueductos romanos, castillos árabes e innumerables ruinas de cortijos y poblados.

En uno de los puntos más altos del sistema montañoso se sitúa el icónico **Observatorio de Calar Alto (2.168m)**, que además de contener el mayor telescopio de Europa continental, es fácilmente reconocible desde muchos puntos del recorrido.

La Sierra de los Filabres también incluye uno de los puertos más emblemáticos y espectaculares de la Península Ibérica, el **Alto de Velefique (1.820m)**, popular por el elevado número de curvas en su vertiente Sur.





BADLANDS UNPLUGGED

BADLANDS.CC



# Crossing landscapes fast

## Rapid Red Carbon × Badlands

fulcrumwheels.com

**TYRE TYPE**  
2-Way Fit™ tubeless

**RIM HEIGHT**  
30 mm

**RIM WIDTH**  
Inner 25 mm  
Outer 30,5mm

**RIM MATERIAL**  
UD carbon fiber

**BEARINGS**  
Cup & Cone system,  
Adjustable

**WEIGHT**  
1,490 g

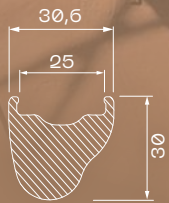

BADLANDS

FULCRUM



## SECCIÓN CUATRO

---

# DESIERTO DE TABERNAS

El **Desierto de Tabernas** es oficialmente la única **región del continente europeo con clima desértico**.

El territorio se encuentra delimitado por tres grandes cadenas montañosas: Sierra Nevada al Oeste, los Filabres al Norte y Alhamilla al Sur, lo que constituye una **barrera natural infranqueable para las masa de aire húmedas del cercano Mar Mediterráneo**.

Sus escasas pero **torrenciales precipitaciones y altas temperaturas** conforman un particular paisaje con **barrancos de arena** compacta conocidos como *badlands*, entre los cuales transcurren **cuencas de río secas y arenosas utilizadas tradicionalmente como vías de comunicación, las ramblas**.

Este paisaje ha sido popularizado en conocidas **series y películas** como *Por un puñado de Dólares*, *El Bueno, el Feo y el Malo*, *Conan el Bárbaro*, *Juego de Tronos*, *Assassins's Creed* o *Black Mirror*.

**La ruta incluye algunas de las ramblas más populares del Desierto de Tabernas, donde habrá tramos puntuales de Hike & Bike.**





BADLANDS UNPLUGGED



BADLANDS.CC

**PROTECTED  
BY SCIENCE**

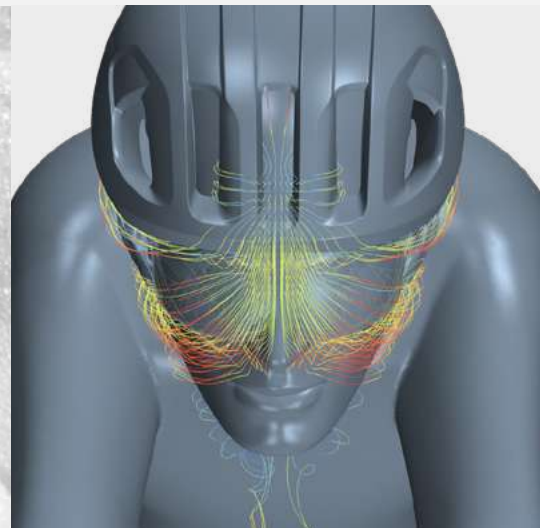
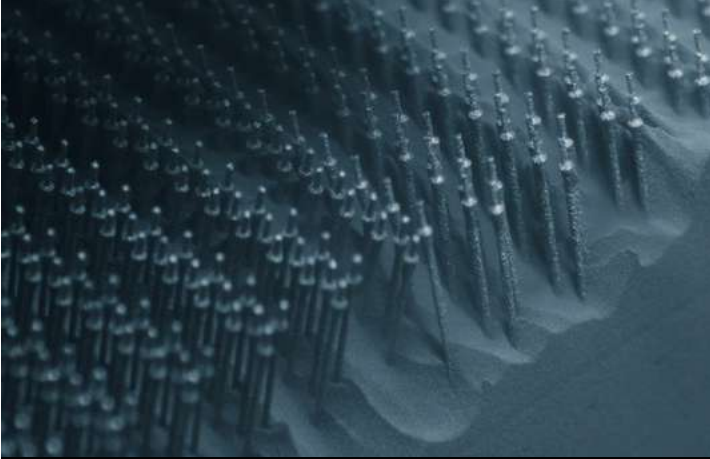
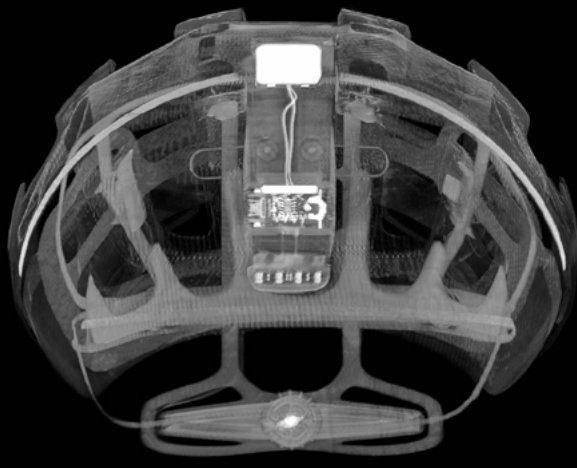



## SECCIÓN CINCO

# CABO DE GATA Y COSTA DE ALMERÍA



Tras dejar la localidad de San José (km.544) la ruta pasa junto a la playa de Mónsul (km.550), popularizada en films como *Indiana Jones y la Última Cruzada*.

Desde la Torre de la Vela Blanca (km.553) la ruta llega a la ciudad de Almería tras recorrer 35km junto a la costa de Almería en una mezcla de terreno con carreteras, caminos y bancos de arena, incluyendo el tramo de Hike & Bike más popular de Badlands: La Playa (km.566).

En la localidad de Almería existen todo tipo de servicios propios de una gran ciudad, incluyendo la única tienda/taller de bicicletas dentro de la ruta, Deportes Eolo (km.588).

El Parque Natural Cabo de Gata-Níjar es el mayor espacio protegido de la costa Europea, con una franja marítima de más de 60 kilómetros.

La región está considerada como uno de los paisajes más singulares del continente, debido a sus formaciones volcánicas, playas fósiles y acantilados barridos por el viento y la erosión.

Esta zona cuenta con el clima más seco de Europa, con precipitaciones inferiores a 160mm y unas temperaturas estables con una media de 19°C, lo que ha creado unas condiciones históricamente difíciles para la agricultura y supervivencia de sus habitantes, reflejado a través de los cortijos y pueblos mineros abandonados, y más actualmente, por sus invernaderos.

El límite occidental del Parque lo marcan la Torre de la Vela Blanca y Las Salinas, activas desde la antigua Grecia y cercanas a la icónica y solitaria Ermita de San Miguel.







BADLANDS UNPLUGGED

BADLANDS.CC

## SECCIÓN SEIS

# SIERRA DE GÁDOR

Desde Almería el track se dirige al puerto de Los Pedrolos (km.608, 767m), una de las zonas más duras de la ruta debido al terreno suelto y rocoso, aunque con impresionantes vistas al Mar Mediterráneo durante el ascenso.

Después de la localidad de Felix (km.627) la ruta continúa ascendiendo por una pista en perfectas condiciones hasta el puerto de La Chanata (km.645, 1.423m), seguido por un largo descenso hasta la localidad de Instinción (km.666).



La Sierra de Gádor es un sistema montañoso situado entre el mar Mediterráneo y Sierra Nevada, caracterizado por sus **pistas sinuosas entre escarpados valles y zonas reforestadas**.

La prominencia de la Sierra de Gádor ofrece desde su falda Sur unas impresionantes vistas al **Mar de Plástico**, la mayor concentración de invernaderos del mundo y considerada una de las dos únicas estructuras artificiales visibles desde el espacio.

La cara Norte de la sierra limita con el **Valle del Río Andarax**, un lugar único donde **las montañas de más de 3.000m de Sierra Nevada se funden con el Desierto de Tabernas**.





# The badder the lands, the better the route.

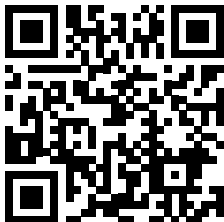

Scan the code to  
get the BADLANDS  
UNPLUGGED route  
on komoot

**Komoot – Your route to adventure**



## SECCIÓN SIETE

# LA ALPUJARRA

La **Alpujarra** es una región montañosa de Andalucía situada en la falda Sur de Sierra Nevada, con una altitud media de 1.200m.

La región cuenta con un **fuerte legado histórico** debido a las diferentes civilizaciones que la han habitado, como la íbera, celta, romana, visigoda y sobre todo musulmana, cuya influencia sigue presente en la arquitectura o la gastronomía local.

Esta singularidad, junto con lo escarpado de sus valles y montañas hacen que La Alpujarra cuente con algunos de los **pueblos más remotos, pintorescos y tradicionales de toda Andalucía.**

Esta sección es probablemente la más dura de la ruta, con un desnivel acumulado de 2.600m en los 80km que unen Darrícal (km.714) con Capileira, en una mezcla de caminos y carreteras secundarias **con grandes pendientes.**

La sección cuenta con varios pequeños pueblos, entre los que destaca **Cádiar (km.745) como último lugar para conseguir avituallamientos antes del tramo final.**

**Entre Trevélez (km.770) y Capileira (km.792) existe un tramo de Hike & Bike debido a un derrumbe en el camino de unos 100m de longitud.**





# PUNTOS DE INTERÉS

					POI	KM	ALTITUD	DESNIVEL	COMENTARIOS
<input checked="" type="checkbox"/>	<input checked="" type="checkbox"/>	<input checked="" type="checkbox"/>	<input checked="" type="checkbox"/>	<input checked="" type="checkbox"/>	<b>GRANADA</b>	<b>0</b>	<b>673</b>	<b>0</b>	<b>SALIDA</b>
	<input checked="" type="checkbox"/>				EL FARGUE	6	972	290	Pueblo
	<input checked="" type="checkbox"/>				VÍZNAR	11	1.152	472	Pueblo
					<b>SIERRA DE HUÉTOR</b>	<b>14</b>	<b>1.271</b>	<b>629</b>	<b>Paque Natural</b>
					Puerto de Los Blancares (1.297m)	39	1.297	1.171	Puerto
					Collado Bermeja (1.568m)	45	1.568	1.382	Pueblo
					<b>GEOPARQUE DE GRANADA</b>	<b>55</b>	<b>1.112</b>	<b>1.420</b>	<b>Meseta</b>
<input checked="" type="checkbox"/>	<input checked="" type="checkbox"/>		<input checked="" type="checkbox"/>		POLÍCAR	64	1.151	1.623	Pueblo
<input checked="" type="checkbox"/>	<input checked="" type="checkbox"/>	<input checked="" type="checkbox"/>	<input checked="" type="checkbox"/>		BEAS DE GUADIX	69	1.016	1.651	Pueblo
					Mirador del Fin del Mundo	70	1.050	1.760	Mirador
<input checked="" type="checkbox"/>	<input checked="" type="checkbox"/>	<input checked="" type="checkbox"/>	<input checked="" type="checkbox"/>	<input checked="" type="checkbox"/>	PURULLENA	75	923	1.768	Pueblo
<input checked="" type="checkbox"/>	<input checked="" type="checkbox"/>				EL BEJARÍN	80	838	1.845	Pueblo
<input checked="" type="checkbox"/>	<input checked="" type="checkbox"/>	<input checked="" type="checkbox"/>			BENALÚA	82	859	1.862	Pueblo
					Ermita de San Torcuato	88	921	1.972	Ermita
					Torre Guajar	94	1.038	2.150	Fortificación en ruinas
<input checked="" type="checkbox"/>	<input checked="" type="checkbox"/>	<input checked="" type="checkbox"/>	<input checked="" type="checkbox"/>		GORAFE	119	850	2.319	Pueblo
					<b>DESIERTO DE GORAFE</b>	<b>122</b>	<b>947</b>	<b>2.495</b>	<b>Desierto</b>
					Los Coloraos	132	632	2.561	Mirador
<input checked="" type="checkbox"/>	<input checked="" type="checkbox"/>	<input checked="" type="checkbox"/>			VILLANUEVA DE LAS TORRES	144	645	2.821	Pueblo
<input checked="" type="checkbox"/>	<input checked="" type="checkbox"/>		<input checked="" type="checkbox"/>		DEHESAS DE GUADIX	151	691	2.919	Pueblo
					Collado Encinillas (1.020m)	170	1.015	3.266	Puerto
					*	206	977	3.867	DESCENSO TÉCNICO (3km) <i>Hike&amp;Bike</i>
<input checked="" type="checkbox"/>	<input checked="" type="checkbox"/>	<input checked="" type="checkbox"/>			BÁCOR-OLIVAR	214	714	3.921	Pueblo (1km fuera de ruta)
	<input checked="" type="checkbox"/>				Lake Negratín	219	770	4.034	Lago y <i>camping</i> (3km fuera de ruta)
<input checked="" type="checkbox"/>	<input checked="" type="checkbox"/>	<input checked="" type="checkbox"/>			FREILA	220	838	4.135	Pueblo
					BAÚL	236	1.180	4.506	Pueblo
<input checked="" type="checkbox"/>	<input checked="" type="checkbox"/>	<input checked="" type="checkbox"/>	<input checked="" type="checkbox"/>		GOR	246	1.333	4.719	Pueblo
					<b>SIERRA DE LOS FILABRES</b>	<b>246</b>	<b>1.333</b>	<b>4.719</b>	<b>Sistema montañoso</b>
					LAS JUNTAS	256	1.570	5.060	Pueblo
					Calar Alto (2.168m)	322	2.168	6.627	Puerto / Observatorio
<input checked="" type="checkbox"/>					Alto de Velefique (1.820m)	339	1.721	6.660	Puerto
<input checked="" type="checkbox"/>	<input checked="" type="checkbox"/>	<input checked="" type="checkbox"/>			VELEFIQUE	351	931	6.714	Pueblo

...

Fuente  
 Bar / Restaurante  
 Supermercado  
 Farmacia  
 Centro de Salud

BADLANDS UNPLUGGED

BADLANDS.CC



					POI	KM	ALTITUD	DESNIVEL	COMENTARIOS
					<b>DESIERTO DE TABERNAS</b>	<b>351</b>	<b>931</b>	<b>6.714</b>	<b>Desierto</b>
<input checked="" type="checkbox"/>	<input checked="" type="checkbox"/>	<input checked="" type="checkbox"/>	<input checked="" type="checkbox"/>	<input checked="" type="checkbox"/>	ULEILA DEL CAMPO	378	599	7.126	Pueblo
<input checked="" type="checkbox"/>	<input checked="" type="checkbox"/>	<input checked="" type="checkbox"/>	<input checked="" type="checkbox"/>	<input checked="" type="checkbox"/>	TABERNAS	408	413	7.323	Pueblo
<input checked="" type="checkbox"/>		<input checked="" type="checkbox"/>	<input checked="" type="checkbox"/>		LUCAINENA DE LAS TORRES	437	504	7.732	Pueblo
	<input checked="" type="checkbox"/>				VENTA DEL POBRE	453	216	7.744	Pueblo
					<b>PARQUE NATURAL CABO DE GATA</b>	<b>453</b>	<b>216</b>	<b>7.744</b>	<b>Parque Natural</b>
	<input checked="" type="checkbox"/>				SOPALMO	477	167	8.234	Pueblo (Camping a 1km fuera de ruta)
<input checked="" type="checkbox"/>	<input checked="" type="checkbox"/>	<input checked="" type="checkbox"/>			EL LLANO DE DON ANTONIO	490	117	8.390	Pueblo
<input checked="" type="checkbox"/>		<input checked="" type="checkbox"/>			AGUA AMARGA	499	12	8.462	Pueblo
	<input checked="" type="checkbox"/>				FERNÁN PÉREZ	516	190	8.708	Pueblo
					El Cortijo del Fraile	523	185	8.767	Cortijo en ruinas
	<input checked="" type="checkbox"/>	<input checked="" type="checkbox"/>			RODALQUILAR	529	101	8.806	Pueblo
	<input checked="" type="checkbox"/>				EL POZO DE LOS FRAILES	541	48	8.968	Pueblo
	<input checked="" type="checkbox"/>	<input checked="" type="checkbox"/>	<input checked="" type="checkbox"/>		SAN JOSÉ	544	0	8.978	Pueblo
					Playa de Mónsul	550	0	9.042	Playa
					Torre de la Vela Blanca	553	190	9.199	Mirador
					<b>COSTA DE ALMERÍA</b>	<b>553</b>	<b>190</b>	<b>9.199</b>	<b>Costa</b>
	<input checked="" type="checkbox"/>	<input checked="" type="checkbox"/>	<input checked="" type="checkbox"/>		CABO DE GATA	564	0	9.274	Pueblo
					Playa de las Amoladeras	565	0	9.274	Playa
	<input checked="" type="checkbox"/>	<input checked="" type="checkbox"/>	<input checked="" type="checkbox"/>		RETAMAR	574	0	9.299	Pueblo
	<input checked="" type="checkbox"/>		<input checked="" type="checkbox"/>		COSTACABANA	580	0	9.320	Pueblo
<input checked="" type="checkbox"/>	<input checked="" type="checkbox"/>	<input checked="" type="checkbox"/>	<input checked="" type="checkbox"/>	<input checked="" type="checkbox"/>	ALMERÍA	587	0	9.337	Ciudad
					<b>SIERRA DE GÁDOR</b>	<b>593</b>	<b>-</b>	<b>9.482</b>	<b>Sistema montañoso</b>
					Los Pedrolos (767m)	608	767	10.114	Puerto
<input checked="" type="checkbox"/>	<input checked="" type="checkbox"/>		<input checked="" type="checkbox"/>		ENIX	617	737	10.259	Pueblo
<input checked="" type="checkbox"/>	<input checked="" type="checkbox"/>	<input checked="" type="checkbox"/>	<input checked="" type="checkbox"/>		FELIX	627	815	10.644	Pueblo
					La Chanata (1.423m)	645	1.423	11.306	Puerto
	<input checked="" type="checkbox"/>		<input checked="" type="checkbox"/>		INSTINCIÓN	666	435	11.382	Pueblo
					<b>LA ALPUJARRA</b>	<b>666</b>	<b>435</b>	<b>11.382</b>	<b>Región Sur de Sierra Nevada</b>
<input checked="" type="checkbox"/>	<input checked="" type="checkbox"/>	<input checked="" type="checkbox"/>	<input checked="" type="checkbox"/>		FONDÓN	689	848	12.052	Pueblo
	<input checked="" type="checkbox"/>				FUENTE VICTORIA	691	859	12.063	Pueblo
<input checked="" type="checkbox"/>	<input checked="" type="checkbox"/>	<input checked="" type="checkbox"/>	<input checked="" type="checkbox"/>		LAUJAR DE ANDARAX	692	907	12.105	Pueblo
	<input checked="" type="checkbox"/>		<input checked="" type="checkbox"/>		ALCOLEA	701	747	12.167	Pueblo
					LUCAINENA	709	530	12.210	Pueblo
									...



					POI	KM	ALTITUD	DESNIVEL	COMENTARIOS
<input checked="" type="checkbox"/>	<input checked="" type="checkbox"/>				DARRÍCAL	714	390	12.256	Pueblo
<input checked="" type="checkbox"/>	<input checked="" type="checkbox"/>		<input checked="" type="checkbox"/>		MURTAS	728	1.116	13.105	Pueblo
					El Muro (1.160m)	729	1.160	13.155	Puerto
<input checked="" type="checkbox"/>	<input checked="" type="checkbox"/>	<input checked="" type="checkbox"/>	<input checked="" type="checkbox"/>	<input checked="" type="checkbox"/>	CÁDIAR	745	919	13.442	Pueblo
					TÍMAR	751	1.072	13.640	Pueblo
					NIELES	753	1.028	13.689	Pueblo
<input checked="" type="checkbox"/>	<input checked="" type="checkbox"/>				CÁSTARAS	760	1.264	13.964	Pueblo
<input checked="" type="checkbox"/>	<input checked="" type="checkbox"/>	<input checked="" type="checkbox"/>	<input checked="" type="checkbox"/>		TREVÉLEZ	770	1.476	14.289	Pueblo
					*	778	1.769	14.736	PASO TÉCNICO (100m): <i>Hike&amp;Bike</i>
					<b>CAPILEIRA</b>	<b>792</b>	<b>1.445</b>	<b>14.880</b>	<b>LLEGADA</b>

Fuente   Bar / Restaurante   Supermercado   Farmacia   Centro de Salud

# BADLANDS TOURS

# X

# EAT SLEEP CYCLE



## A UNIQUE GRAVEL EXPERIENCE IN EUROPE

Discover the iconic Badlands region with Eat Sleep Cycle custom experiences:

- ◆ A tour designed in collaboration with the Badlands team.
- ◆ From self-guided to supported tours. Solo or groups, on any dates.
- ◆ Local guides selected for their local knowledge and camaraderie.
- ◆ Hotels, cave-houses, restaurants and picturesque villages which capture the essence of the local culture and community.

[BADLANDS.CC](https://BADLANDS.CC)







# RUTAS ALTERNATIVAS

La ruta cuenta con varias **zonas inundables**, por lo que se recomienda tomar las siguientes alternativas en caso de fuertes lluvias.

## DETOUR BENALÚA

Esta ruta **evita las zonas más arcillosas entre Benalúa y Gorafe**, principalmente las ramblas que comunican la Ermita de San Torcuato y la Torre de Guájar, tomando **carreteras secundarias desde la localidad de Benalúa (km.82)**.



## DETOUR CUEVAS DEL CAMPO

Esta alternativa **evita las zonas más arcillosas del Desierto de Gorafe**. Sin embargo este desvío cruza el río Guadiana Menor a los 4km de su inicio, lo que **en determinadas fechas podría no ser posible**.



## DETOUR TABERNAS

Las **ramblas** del Desierto de Tabernas son **zonas de riesgo en caso de lluvias torrenciales** debido a las fuertes y repentinas crecidas de los ríos.





# LA VUELTA A GRANADA

Desde **Capileira** existen diferentes opciones para volver a Granada. Desde el centro de la localidad parten un par de **autobuses diarios**, aunque con un **número muy limitado de plazas**.

También hay disponibles **taxis locales con remolque para bicicletas**.

## PICO VELETA (3.396m)

90km +2.340m

[VER RUTA >>](#)

El **Pico Veleta** es una de las **ascensiones más emblemáticas de Europa**. La ruta está en **perfectas condiciones hasta el km.20 (2.700m)**, donde incluso accede un autobús turístico en verano. Desde este punto **el terreno se vuelve más pedregoso, pero totalmente ciclable**.

El **descenso** transcurre por una **carretera totalmente asfaltada hasta el km.59**, donde se recomienda tomar un camino como alternativa a la carretera principal (A-395).

**Esta ruta sólo es ciclable en verano debido a la posible acumulación de nieve.**

La ascensión incluye además una serie de pequeños **refugios de montaña** (aunque no se asegura que estén abiertos o haya plazas libres): **La Caldera** (km.25, 3.050m), **Villavientos** (km.26, 3.083m) y justo en el mismo paso del Veleta, **La Carihuela** (km.32).

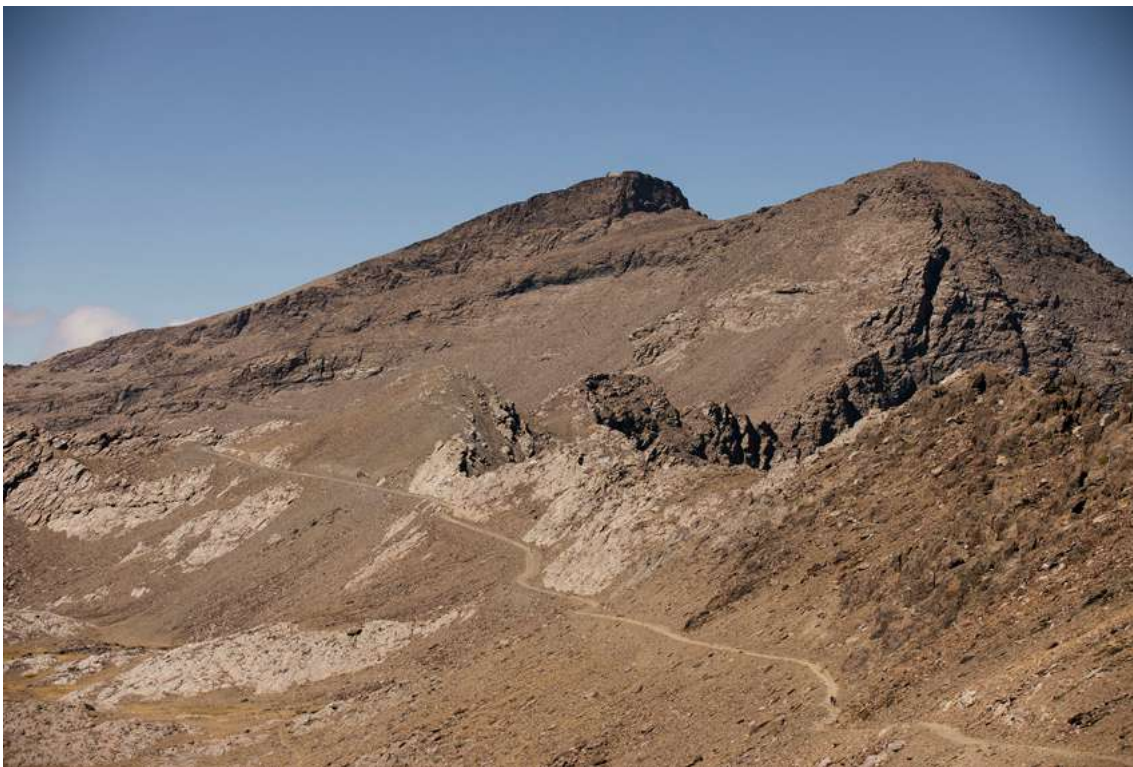



BADLANDS UNPLUGGED



BADLANDS.CC



# 226ERS® FEED YOUR DREAMS

Nutrition of highest quality to help you to achieve your best performance in sports.





# FAQs

## ¿Cuál es el grado de dificultad de la ruta?

El terreno no es muy técnico, excepto algunas zonas puntuales como las ramblas o el puerto de Los Pedrolos. La mayor dificultad de la ruta se encuentra en el desnivel, tanto por el total acumulado como por la pendiente de algunas rampas (la salida de Granada, El Mirador del Fin del Mundo, el Muro,...)

## ¿Qué tipo de bicicleta recomendaríais?

La ruta está pensada para bicicletas gravel. Recomendaríamos unas cubiertas de 40-45 y un desarrollo cómodo.

## ¿Algún otro material recomendado?

Por ir más ágiles y cómodos, usaríamos bolsas de bikepacking en lugar de alforjas. En cuanto al pequeño material, además de lo básico llevaríamos crema solar, lubricante monodosis, electrolitos y una mochila de hidratación.

## ¿Qué tiempo puedo esperar?

La ruta se puede realizar en cualquier época del año, aunque en los meses de Julio y Agosto trataríamos de evitar las horas centrales del día, sobre todo en los Desiertos de Gorafe y Tabernas.

También hay que tener en cuenta que ciertas zonas se encuentran a gran altitud, por lo que en invierno podrían tener temporalmente nieve y hacer algo más difícil la ruta, sobre todo en la Sierra de los Filabres (antes de Calar Alto) y Sierra Nevada (entre Trevélez y Capileira).

Y aunque no es habitual, también habrá que considerar las posibles lluvias torrenciales en las zonas más delicadas, por lo que recomendamos consultar las predicciones meteorológicas durante el recorrido.

## ¿Es fácil conseguir comida?

Si se prepara la ruta adecuadamente, no habrá problema en conseguir comida. En la zona existen suficientes bares, restaurantes y supermercados, pero hay que prestar especial atención a las zonas más aisladas de la ruta, especialmente entre Gor y Gérgal.

## ¿Es fácil conseguir agua?

Al igual que con la comida, existen suficientes puntos de reabastecimiento en la ruta, pero recomendamos llenar los bidones o el chaleco de hidratación siempre que exista la oportunidad.

Además de posibles bares y supermercados, la mayoría de los pueblos cuentan con una fuente pública.

## ¿Está permitido acampar?

La legislación en España es bastante restrictiva en este tema. La normativa regional prohíbe "con carácter general la acampada y pernocta con fines vacacionales o de ocio fuera de los campamentos de turismo". Afortunadamente existen suficientes opciones para poder pernoctar en la ruta.

## ¿Qué ruta puedo hacer si no dispongo de muchos días?

Una buena opción podría ser hacer la ruta hasta Almería (km.587) y, si fuera necesario, volver en tren a Granada.

## ¿Y si tengo más preguntas?

Comparte tus dudas en el grupo de Facebook Badlands Discussion Group.



# GRANADA CÓMO LLEGAR

Granada es una de las grandes ciudades de Andalucía, por lo que cuenta con una gran infraestructura y vías de comunicación para poder visitarla:

## AEROPUERTO DE GRANADA

El **Aeropuerto de Granada (GRX)** se encuentra a unos 15km del centro de la ciudad, aunque el número de vuelos es reducido.

## DESDE MADRID

La ciudad de Granada también cuenta con conexiones regulares por **autobús** y **tren de alta velocidad** con Madrid.

## DESDE MÁLAGA

Desde el **Aeropuerto de Málaga (AGP)** existe una **línea de autobuses** directa al centro de la ciudad de Granada.

## DESDE ALMERÍA

Ambas ciudades están conectadas por **líneas regulares de autobús** y de **tren**.

---

# WARM-UP

La ciudad de **Granada** cuenta con un **entorno único en diversidad para disfrutar del ciclismo**, con los bosques de la Sierra de Huétor, las llanuras de La Vega o las montañas de Sierra Nevada.

**RUTAS RECOMENDADAS  
PARA CONOCER EL ENTORNO  
DE GRANADA**

[VER COLECCIÓN >>](#)

## SIERRA NEVADA



## SIERRA DE HUÉTOR



## LA VEGA



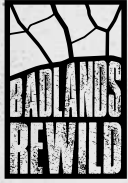

# BADLANDS REWILD

El **territorio Badlands** se enfrenta a problemas medioambientales serios relacionados con la **desertificación y el cambio climático**: suelos degradados, sobreexplotación de acuíferos, restos de plásticos de invernaderos, despoblación rural...

Badlands se creó con el objetivo de dejar un **legado positivo** en la comunidad, desde un punto de vista medioambiental, social y económico. Desde nuestro proyecto **Badlands Rewild** realizamos actividades relacionadas con la reforestación, recogida de residuos o promoción de pequeños negocios locales, donde **tú también puedes colaborar**.

**No subestimes lo que puedes hacer por esta comunidad**, incluso pequeños gestos como cerrar el grifo mientras te lavas los dientes pueden ahorrar hasta 15 litros de agua.

TAN SOLO TRATA DE DEJAR

EL TERRITORIO MEJOR

DE LO QUE TE LO

ENCONTRASTE





**#BADLANDSREWILD**

# **PAUTAS GENERALES DE RESPETO AL MEDIO AMBIENTE**

- A)** No deteriorar o alterar cualquier recurso biótico, geológico, cultural o, en general, del paisaje.
- B)** No producir alteraciones significativas de los procesos y funcionamiento natural de los ecosistemas y de los patrones de comportamiento de los seres vivos.
- C)** No verter ni abandonar objetos o residuos sólidos o líquidos fuera de los lugares habilitados específicamente para ello.
- D)** Responsabilizarse de la recogida y retirada de los residuos cuando este servicio no sea prestado por otras entidades.
- E)** No realizar prácticas que puedan producir erosión del suelo, cambios de patrones naturales en drenajes o pérdida de suelo en general.
- F)** No encender fuego fuera de los lugares habilitados específicamente para ello ni producir riesgo de incendio.
- G)** No producir ruidos que perturben la tranquilidad del espacio o a la fauna.
- H)** Minimizar el uso de iluminación artificial y restringirla para cubrir las necesidades de orientación, seguridad y emergencia.





Certified



Corporation

# FOR EVERY BADLANDS ADVENTURE

SUSTAINABLE HEAD & NECKWEAR  
DESIGNED FOR ANY FORECAST

MADE IN BARCELONA

[buff.com](https://buff.com)

**ANEXO**  
**INFORMACIÓN ADICIONAL**



# BUT FIRST... COFFEE

## **SUR COFFEE CORNER**

Plaza de la Romanilla  
18001 Granada



## **LA FINCA COFFEE ROASTERS**

Colegio Catalino, 3  
18001 Granada



## **NOAT COFFEE**

Plaza de los Girones, 4  
18009 Granada



---

# ALOJAMIENTOS RECOMENDADOS

## **GORAFE CUEVA SOLANO**

C. Castillo Alto, 21  
18890 Gorafe  
Granada

## **FREILA CAMPING RURAL LA CABAÑUELA**

Carril Cortijo del Cura, S/N  
18812 Freila, Granada

## **GOR CUEVAS EL ATOCHAL**

Estación de Gorafe  
18870 Gor  
Granada

## **TABERNAS HOSTAL EL PUENTE**

Av. Andalucía, 30  
04200 Tabernas  
Almería

## **TABERNAS CASA RURAL JARDÍN DEL DESIERTO**

C. de San Sebastián, 2  
04200 Tabernas  
Almería

## **TABERNAS CAMPING FORT BRAVO**

Paraje del Unihay, S/N  
04200 Tabernas  
Almería

## **LUCAINENA DE LAS TORRES HOTEL MONTESIÓN LUZ DEL DESIERTO**

C. Maestro Paco, 6  
04210 Lucainena de las Torres  
Almería

## **PLAYA DE LOS ESCULLOS CAMPING LOS ESCULLOS**

Paraje Los Escullos, S/N  
04118, Almería

## **SAN JOSÉ HOSTAL COSTA RICA**

Callejón de Istria, 38  
04118 San José  
Almería

## **FONDÓN APARTAMENTOS LA CASA DE BALTASAR**

Av Cristóbal Guerrero, 4  
04460 Fondón  
Almería

## **MURTAS ALBERGUE EL MIRADOR DE MURTAS**

Calle Fuentecilla, 12  
18490 Murtas  
Granada

## **CAPILEIRA HOTEL POQUEIRA**

C. Doctor Castilla 7  
18413 Capileira  
Granada



# TIENDA / TALLER BICICLETAS

## MÁLAGA

### EAT SLEEP CYCLE

Carretería 100  
29008 Málaga

## GRANADA

### SULAYR BIKE STUDIO

Mozart 5  
18004 Granada

## GRANADA

### DR. BIKE

Reina Mora 3  
18008 Granada

## GRANADA

### CYCLES GOFF

Carretera de Arabial 8  
18003 Granada

## GUADIX

### TREK GUADIX

María Pineda 2  
18500 Guadix  
Granada

## ALMERÍA

### DEPORTES EOLO

Avenida de Cabo de Gata 187  
04007 Almería

---

# CENTROS SANITARIOS

Existen **Centros de Salud** en las localidades de **Granada, Purullena (km.75), Tabernas (km.408), Almería (km.587) y Cádiar (km.745)**, además de **pequeños consultorios** en muchos otros municipios de la ruta aunque con **horarios muy limitados**.

**Fuera de ruta** también hay otros **centros de salud y hospitales** en las localidades de **Guadix, Baza, Carboneras, Níjar y Berja**.

Además la ruta cuenta con numerosas **farmacias**, las cuales han sido indicadas en la guía.

En caso de **emergencia sanitaria** se recomienda llamar al **teléfono 112**.



**BADLANDS.CC**



**POC**

*velocio*



**nw**  
northwave

**22GERS**

*MAGICSHINE*



**VOLATA**

